

# Reporte de resultados

## Medición 25%

### INFORMACIÓN GENERAL

Niveles de agregación	Cant. estudiantes que presentaron la prueba
Institución	781
Campus Bucaramanga	320
Campus Cúcuta	189
Campus Valledupar	252
Extensión Bogotá	20

### PROMEDIO: RESULTADOS GLOBALES

Niveles de agregación	Promedio global
Institución	151
Campus Bucaramanga	165 ▲
Campus Cúcuta	180 ▲
Campus Valledupar	126 ▼
Extensión Bogotá	135 ▼

\* Ejemplo de lectura de los resultados: La institución obtuvo un promedio global menor al obtenido por los campus Bucaramanga y Cúcuta; un promedio global mayor al obtenido por el campus Valledupar y la extensión Bogotá.

# Reporte de resultados

## Medición 25%

### PROMEDIO: MÓDULOS POR COMPETENCIA GENÉRICA

Nivel de agregación	Promedio Razonamiento Cuantitativo	Promedio Lectura Crítica	Promedio Competencias Ciudadanas
Institución	110	146	155
Campus Bucaramanga	119 ●	158 ▲	186 ▲
Campus Cúcuta	137 ▲	170 ▲	167 ▲
Campus Valledupar	87 ▼	126 ▼	123 ▼
Extensión Bogotá	97 ●	128 ▼	144 ▼

- Indica que el promedio del puntaje global obtenido por los estudiantes del campus es similar al obtenido por los profesores del nivel de agregación en el que aparece el símbolo.
- ▲ Indica que el promedio del puntaje global obtenido por los estudiantes del campus es mayor al obtenido por los profesores del nivel de agregación en el que aparece el símbolo.
- ▼ Indica que el promedio del puntaje global obtenido por los estudiantes del campus es menor al obtenido por los profesores del nivel de agregación en el que aparece el símbolo.

# Reporte de resultados

## Simulacro 25%

### MÓDULOS DE COMPETENCIAS GENÉRICAS BUC

Nivel de agregación	Promedio Razonamiento Cuantitativo	Promedio Lectura Crítica	Promedio Competencias Ciudadanas
Administración de Negocios Internacionales	120	176	173
Administración Financiera	120	173	225
Bacteriología y Laboratorio Clínico	125	158	187
Comunicación Social y Periodismo	94	128	150
Contaduría Pública	138	168	195
Derecho	75	180	135
Enfermería	98	119	163
Fisioterapia	126	153	181
Fonoaudiología	0	0	0
Geología	84	99	116
Ingeniería Ambiental	110	60	60
Ingeniería Civil	149	130	166
Ingeniería de Software	185	186	205
Ingeniería Industrial	57	54	57
Instrumentación Quirúrgica	123	147	173
Licenciatura en Educación Infantil	96	150	153
Medicina	130	161	188
Medicina Veterinaria	138	175	200
Mercadeo y Publicidad	129	148	173

# Reporte de resultados

## Simulacro 25%

### PROMEDIO POR PROGRAMA BUC

Nivel de agregación	Promedio Razonamiento Cuantitativo	Promedio Lectura Crítica	Promedio Competencias Ciudadanas
Microbiología Industrial	225	255	270
Psicología	126	148	176
Tecnología en Comunicación Gráfica	114	155	170
Tecnología en Supervisión de Obras Civiles	94	105	124
Terapia Ocupacional	126	160	169
Antropología	NA	NA	NA
Ingeniería Petroquímica	NA	NA	NA
Ingeniería Agroindustrial	NA	NA	NA

\*NA (No aplica): Para el momento de la realización de la prueba de medición el programa académico no contaba con estudiantes entre el 25% y el 30% de aprobación de sus créditos académicos.

\*\*\*NP (No presentó): Aunque, para el momento de la realización de la prueba de medición, el programa académico contaba con estudiantes entre el 25% y el 30% de aprobación de sus créditos académicos, estos no presentaron la prueba.

# Reporte de resultados

## Simulacro 25%

### NIVELES DE DESEMPEÑO BUC

● Nivel 1    ● Nivel 2    ● Nivel 3    ● Nivel 4

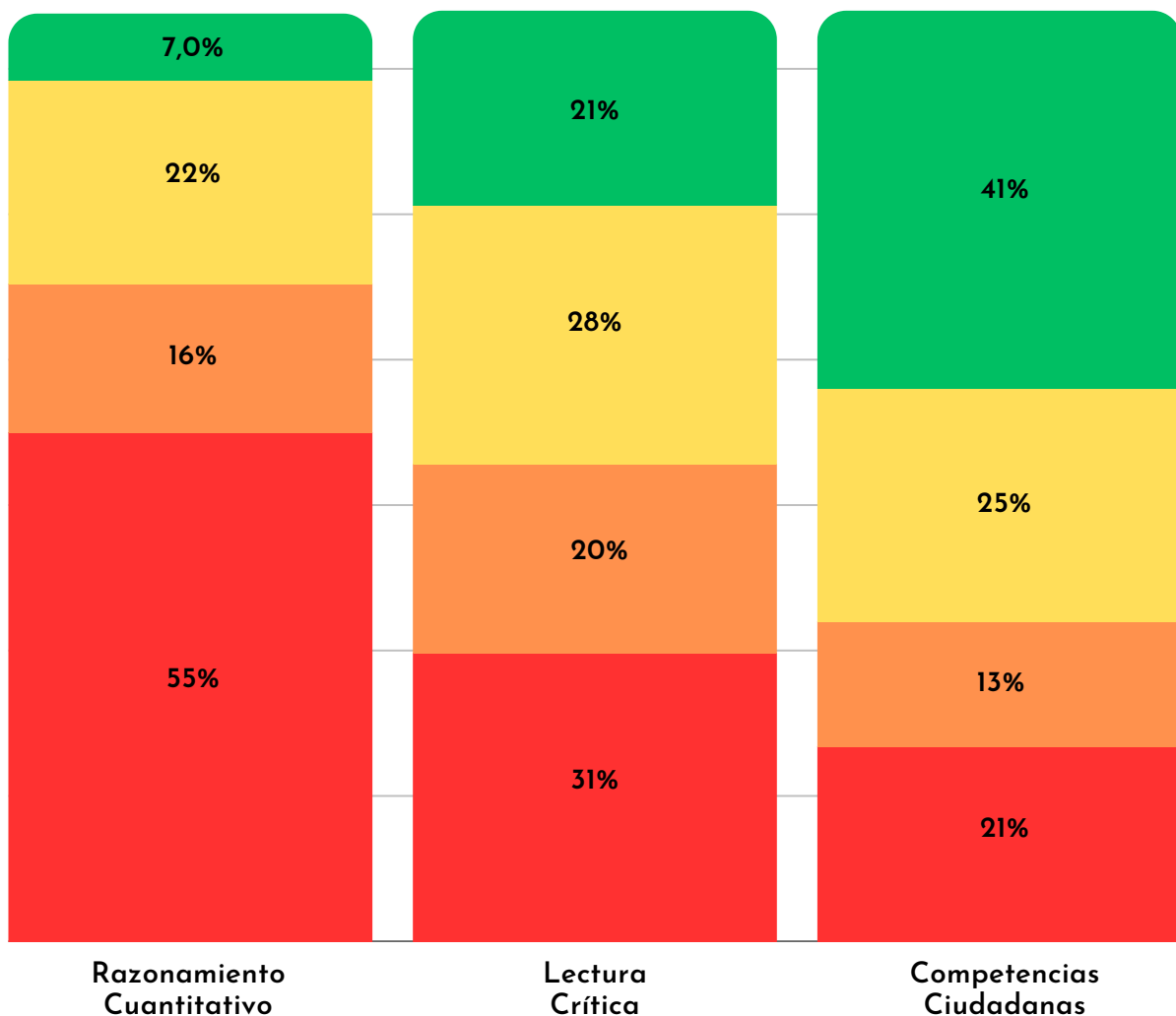

Nota: Para conocer los resultados desagregados por estudiantes consulte la sábana de resultados enviada adjunta en el correo.

# Reporte de resultados

## Medición 25%

### NÚMERO DE ACIERTOS O DESACIERTOS POR PREGUNTA

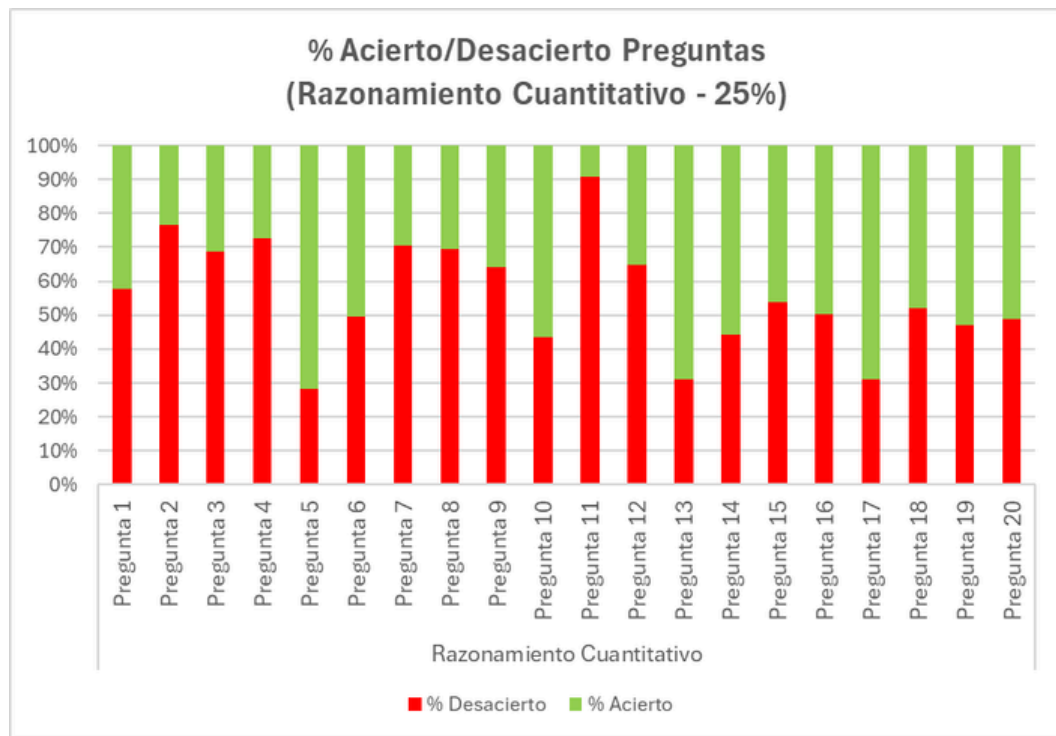

# Reporte de resultados

## Medición 25%

### NÚMERO DE ACIERTOS O DESACIERTOS POR PREGUNTA

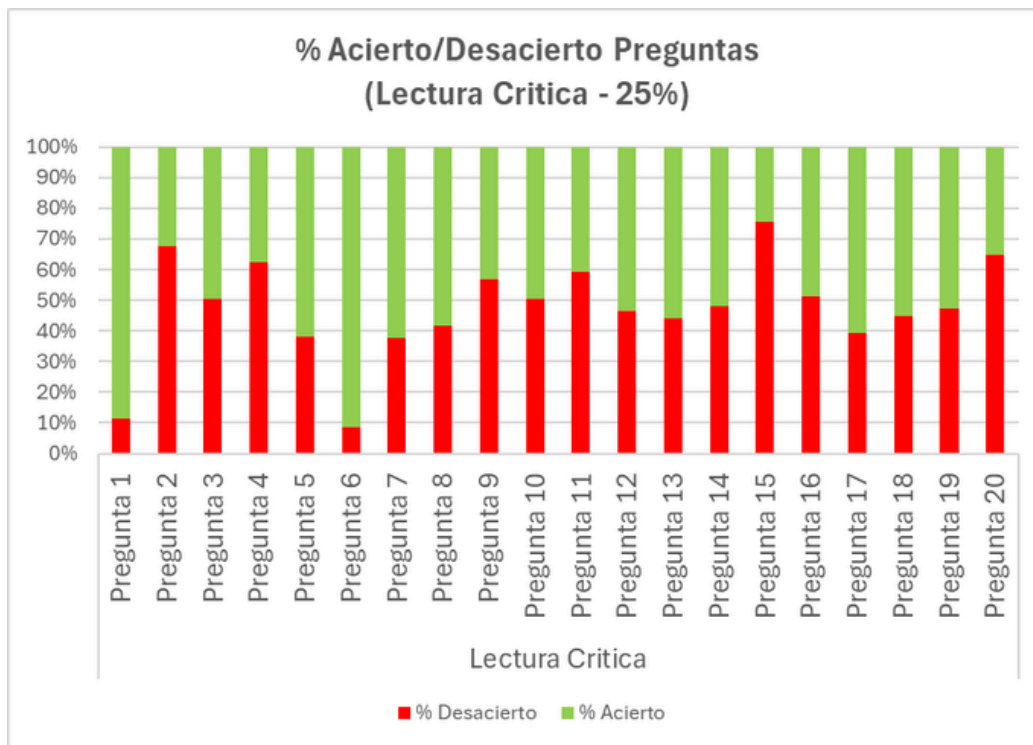

# Reporte de resultados

## Medición 25%

### NÚMERO DE ACIERTOS O DESACIERTOS POR PREGUNTA

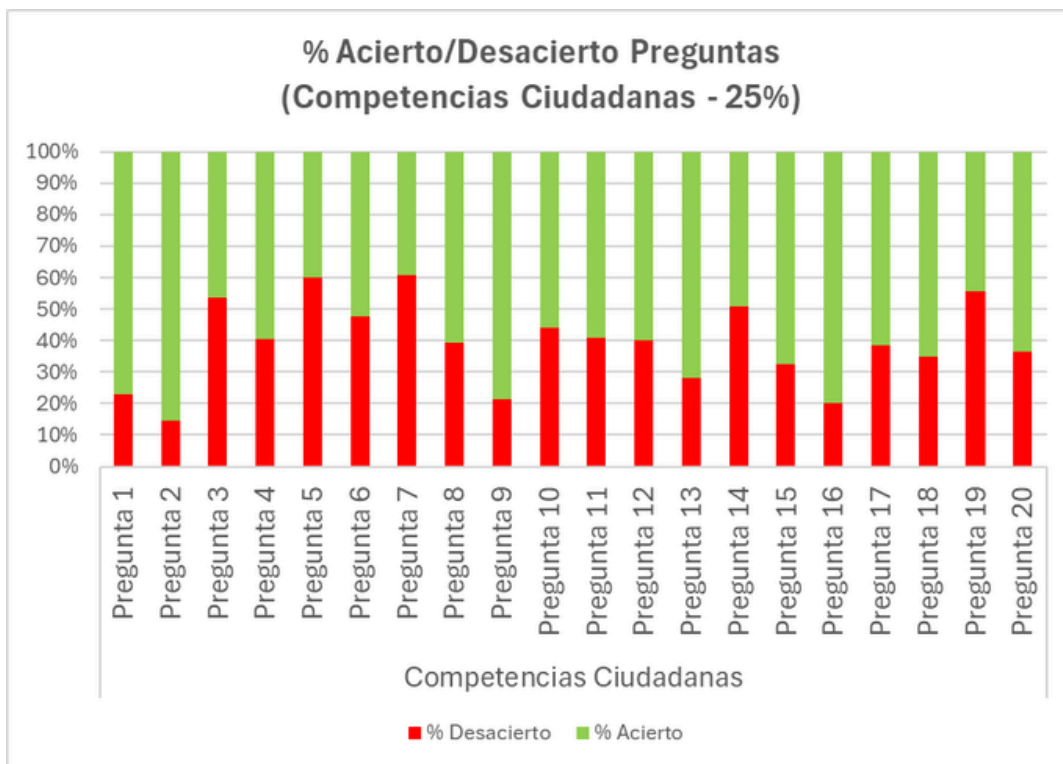

# Reporte de resultados

## Medición 25%

### PROMEDIO POR PROGRAMA CUC

Nivel de agregación	Promedio Razonamiento Cuantitativo	Promedio Lectura Crítica	Promedio Competencias Ciudadanas	Promedio Inglés
Administración Financiera/Ciencias Económicas, Administrativas y Contables	126	150	145	234
Bacteriología y Laboratorio Clínico /Ciencias Médicas y de la Salud	128	160	170	274
Derecho/Ciencias Sociales	75	90	45	105
Diseño Gráfico/Ciencias Económicas, Administrativas y Contables	144	178	174	265
Ingeniería de Sistemas/Ingenierías y Tecnologías	149	164	181	256
Ingeniería Industrial/Ingenierías y Tecnologías	176	186	184	287
Medicina/Ciencias Médicas y de la Salud	138	166	197	244
Mercadeo y Publicidad/Ciencias Económicas, Administrativas y Contables	126	146	169	234
Terapia Ocupacional/Ciencias Médicas y de la Salud	129	166	135	237

Nota: para conocer los resultados desagregados por programa o departamento, consulte la sábana de resultados enviada adjunta en el correo.

# Reporte de resultados

## Medición 25%

### NIVELES DE DESEMPEÑO CUC

● Nivel 1   ● Nivel 2   ● Nivel 3   ● Nivel 4

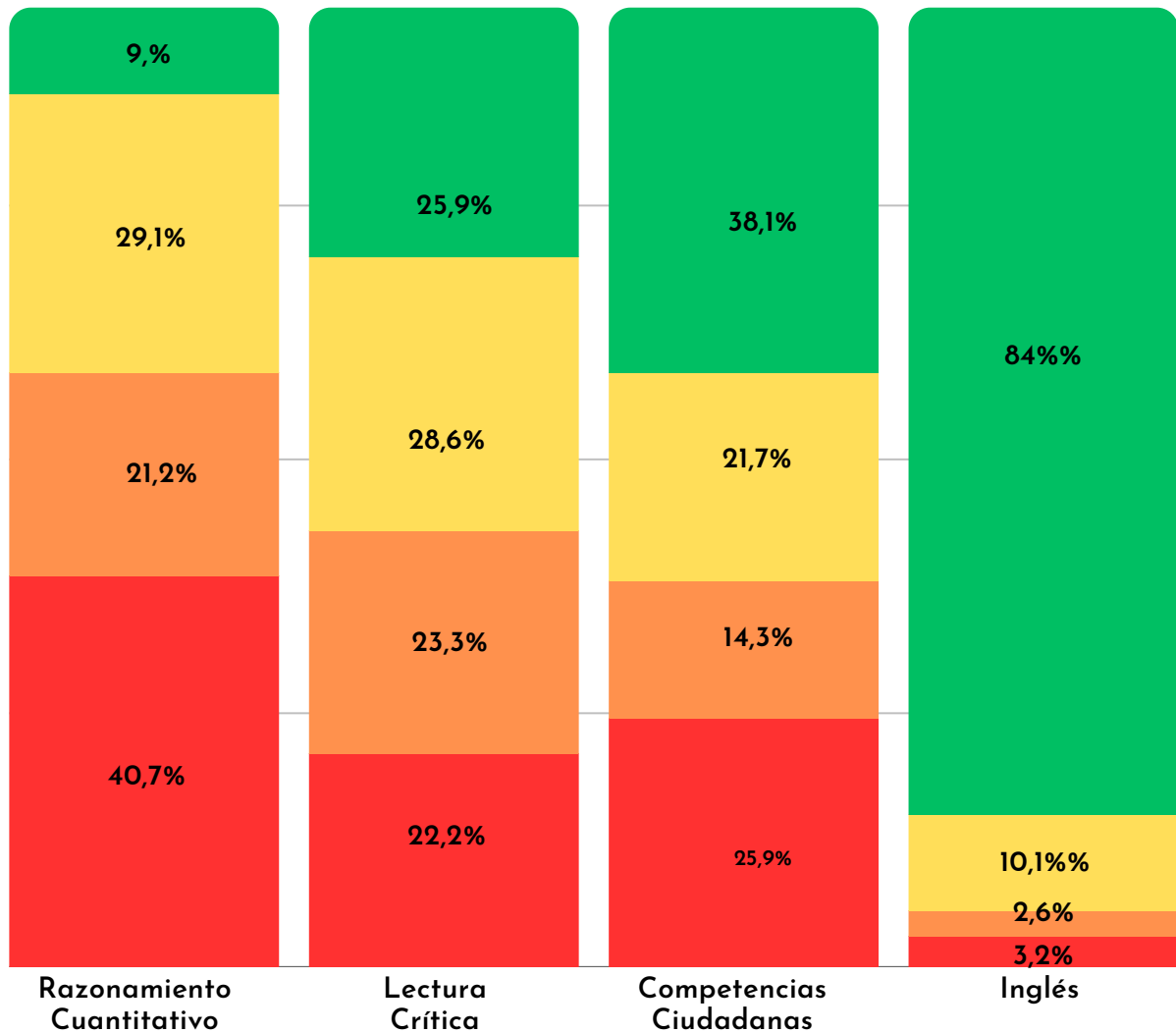

Nota: para conocer los resultados desagregados por profesores consulte la sábana de resultados enviada adjunta en el correo.

# Reporte de resultados

## Medición 25%

### NÚMERO DE ACIERTOS O DESACIERTOS POR PREGUNTA

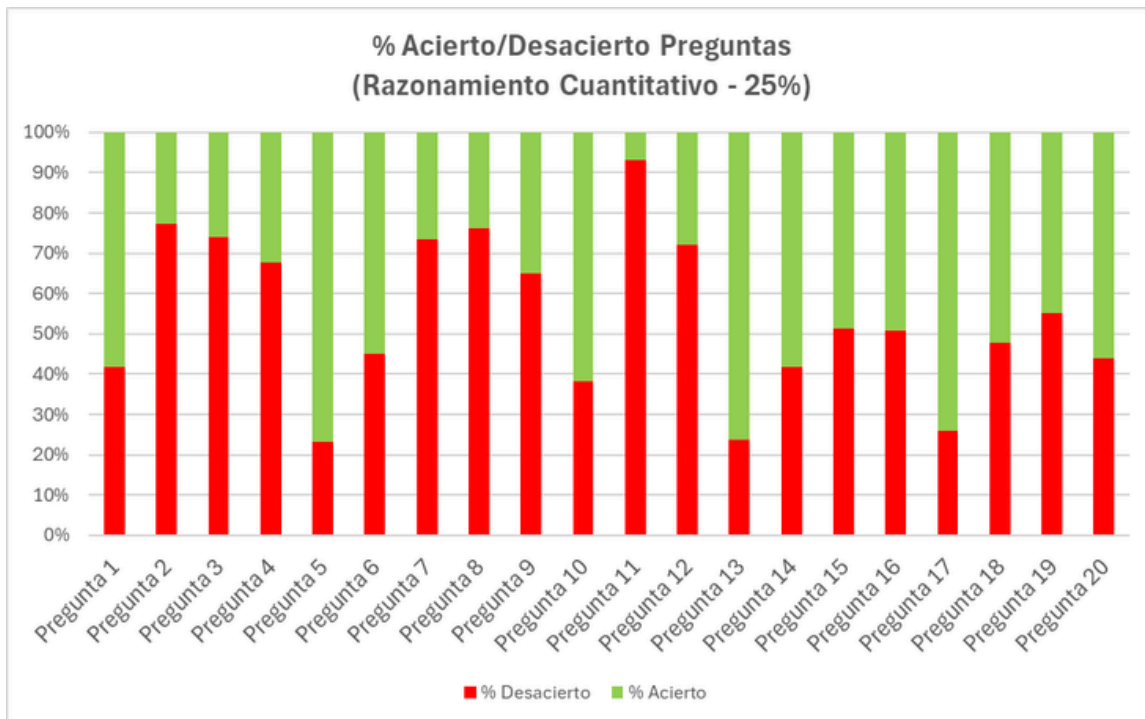

# Reporte de resultados

## Medición 25%

### NÚMERO DE ACIERTOS O DESACIERTOS POR PREGUNTA

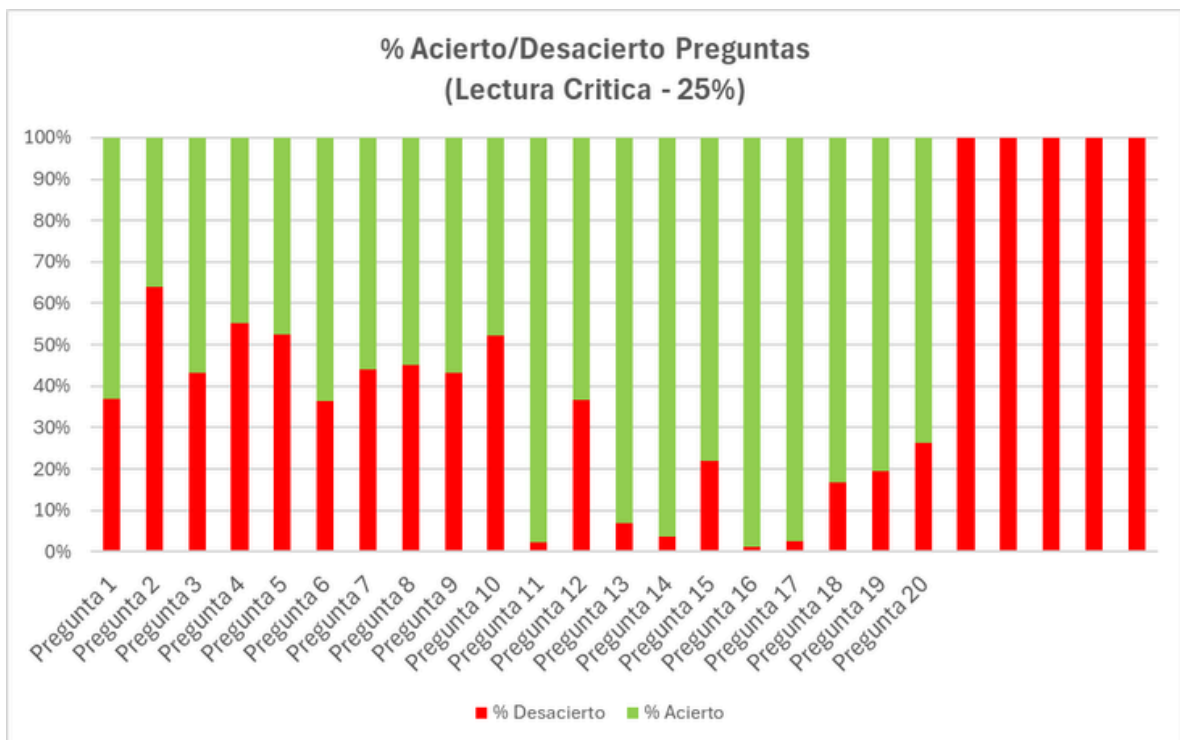

# Reporte de resultados

## Medición 25%

### NÚMERO DE ACIERTOS O DESACIERTOS POR PREGUNTA

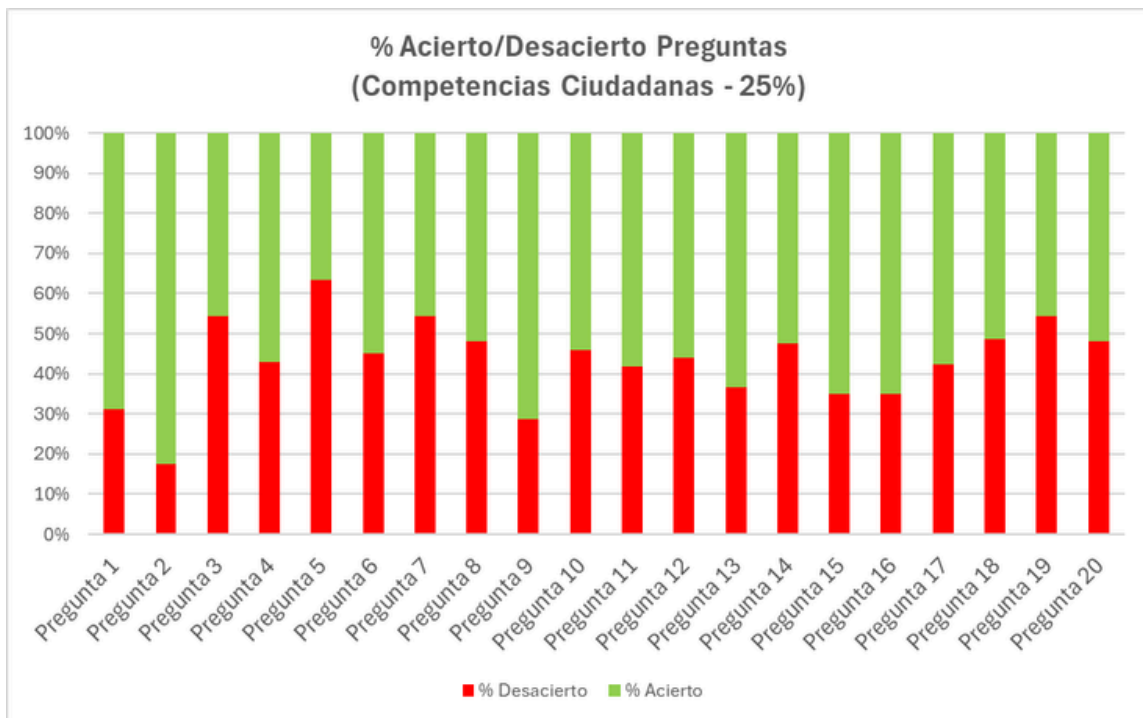

Campus: VAL

# Reporte de resultados

## Medición 25%

### PROMEDIO POR PROGRAMA VAL

Nivel de agregación	Promedio Razonamiento Cuantitativo	Promedio Lectura Crítica	Promedio Competencias Ciudadanas	Promedio o Comunicación Escrita	Promedio Inglés
Administración Financiera/ Ciencias Económicas, Administrativas y Contables/Valledupar	133	168	141	NA	182
Fisioterapia/Ciencias médicas y de la salud/Valledupar	91	137	122	NA	198
Ingeniería industrial/Ingenierías y Tecnologías/Valledupar	144	187	173	NA	212
Bacteriología y Laboratorio Clínico/ Ciencias médicas y de la salud/Valledupar	86	131	133	NA	198
Medicina/ Ciencias médicas y de la salud/Valledupar	113	138	139	NA	198
Psicología/Ciencias Sociales/Valledupar	93	138	139	NA	199
Derecho/Ciencias Sociales/Valledupar	101	154	147	NA	175
Medicina Veterinaria y Zootecnia/ Ciencias exactas, naturales y agropecuarias/Valledupar	93	138	139	NA	198
Comunicación Social y Periodismo/Ciencias Sociales/Valledupar	0	0	0	NA	0
Diseño Gráfico/ Ciencias Económicas, Administrativas y Contables/Valledupar	82	120	118	NA	166

Nota: para conocer los resultados desagregados por programa o departamento, consulte la sábana de resultados enviada adjunta en el correo.

# Reporte de resultados

## Medición 25%

### NIVELES DE DESEMPEÑO VAL

● Nivel 1   ● Nivel 2   ● Nivel 3   ● Nivel 4

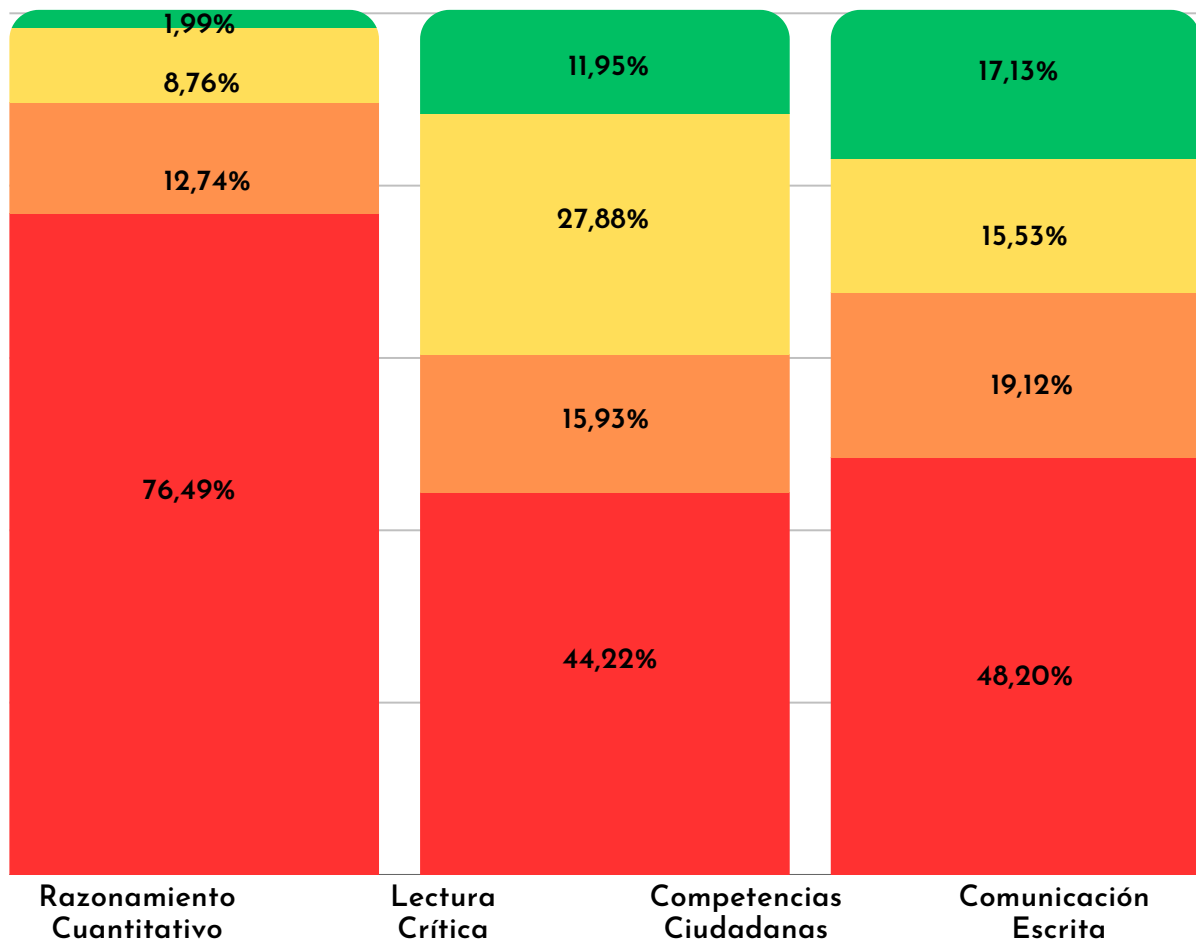

Nota: para conocer los resultados desagregados por profesores consulte la sábana de resultados enviada adjunta en el correo.

# Reporte de resultados

## Medición 25%

### NÚMERO DE ACIERTOS O DESACIERTOS POR PREGUNTA

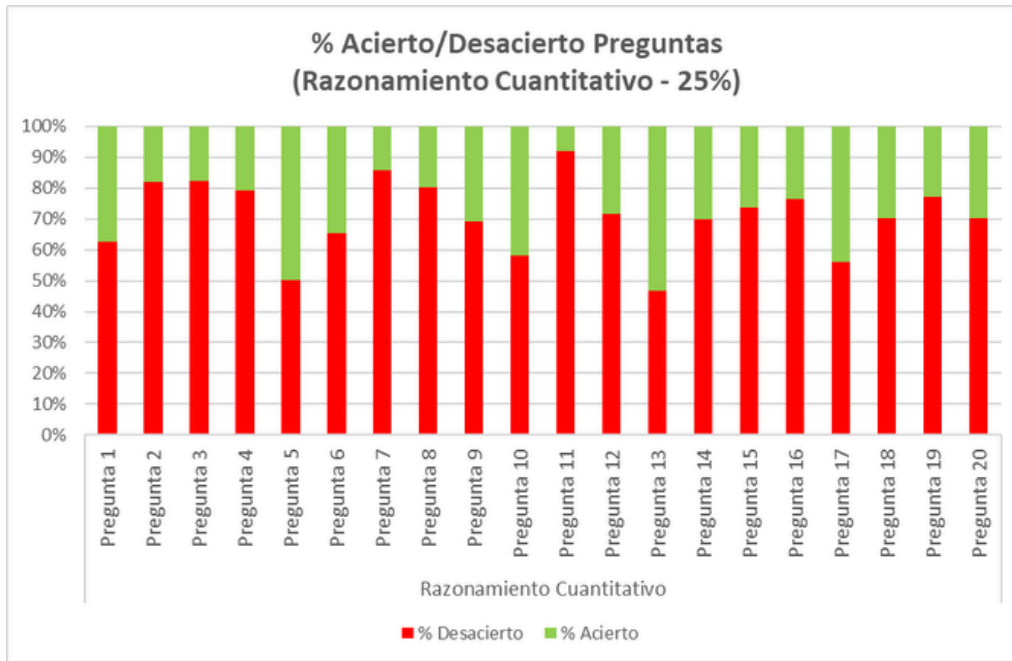

# Reporte de resultados

## Medición 25%

### NÚMERO DE ACIERTOS O DESACIERTOS POR PREGUNTA

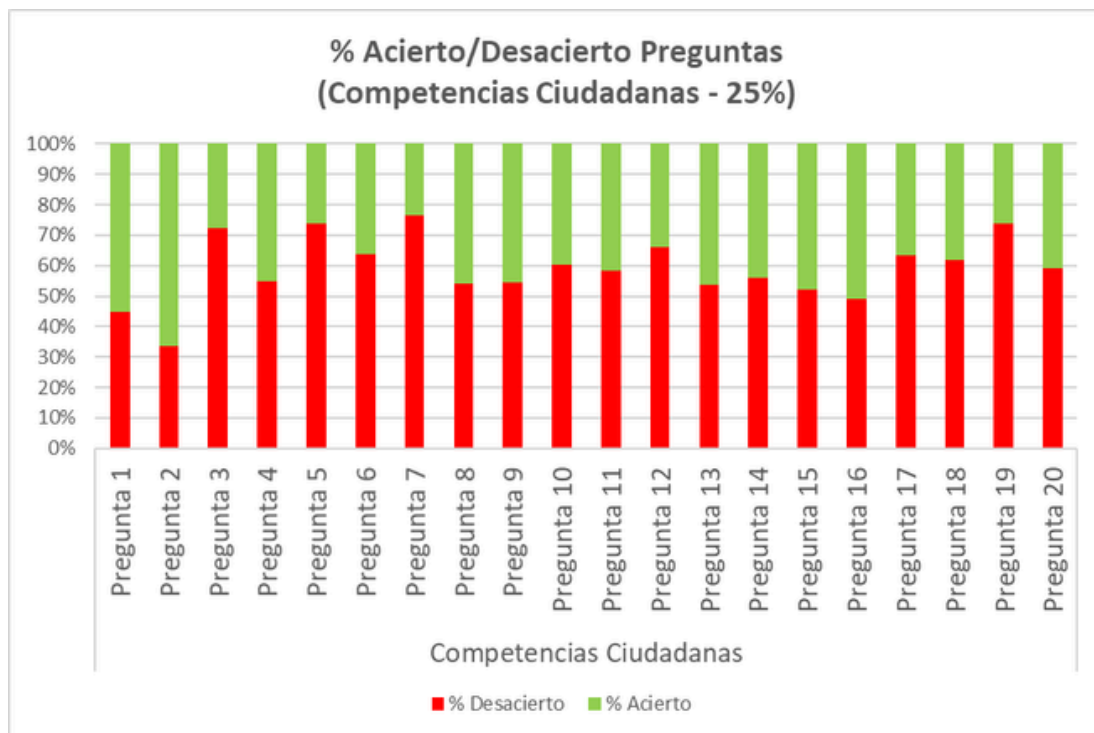

# Reporte de resultados

## Medición 25%

### NÚMERO DE ACIERTOS O DESACIERTOS POR PREGUNTA

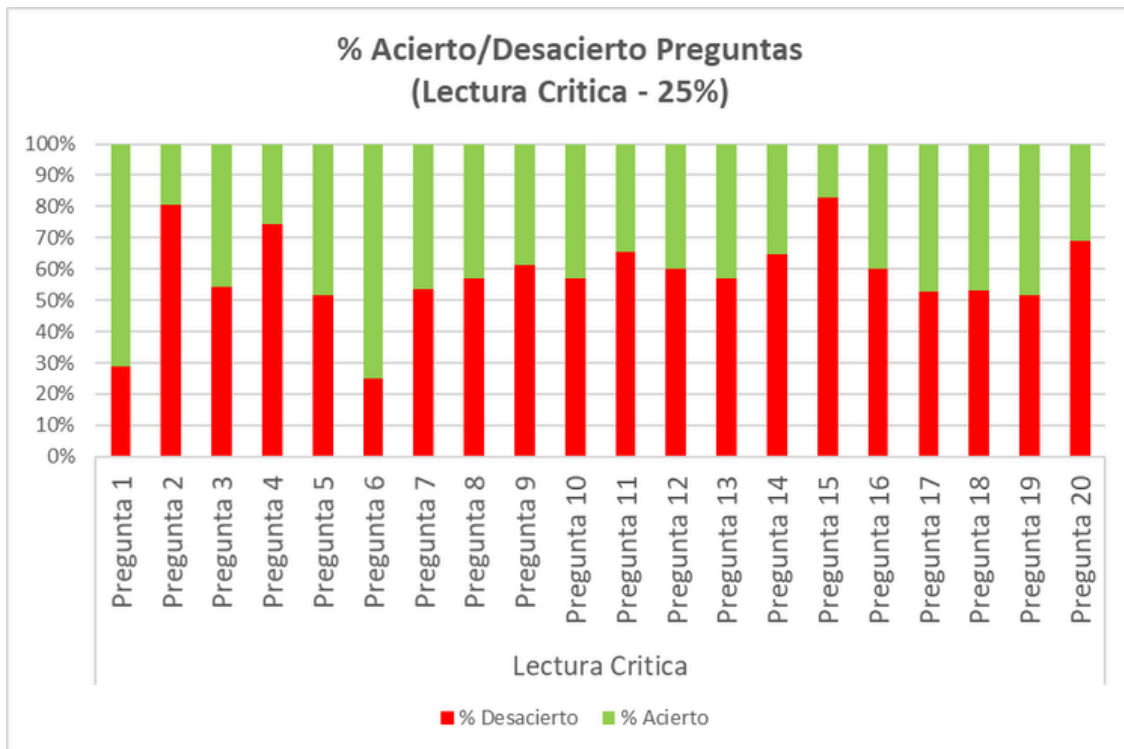

Campus: BOG

# Reporte de resultados

## Medición 25%

### PROMEDIO POR PROGRAMA BOG

Nivel de agregación	Promedio Razonamiento Cuantitativo	Promedio Lectura Crítica	Promedio Competencias Ciudadanas	Promedio Inglés
Facultad de Ciencias Médicas y de la Salud	97	128	144	171

Nota: para conocer los resultados desagregados por programa o departamento, consulte la sábana de resultados enviada adjunta en el correo.

# Reporte de resultados

## Medición 25%

### NIVELES DE DESEMPEÑO BOG

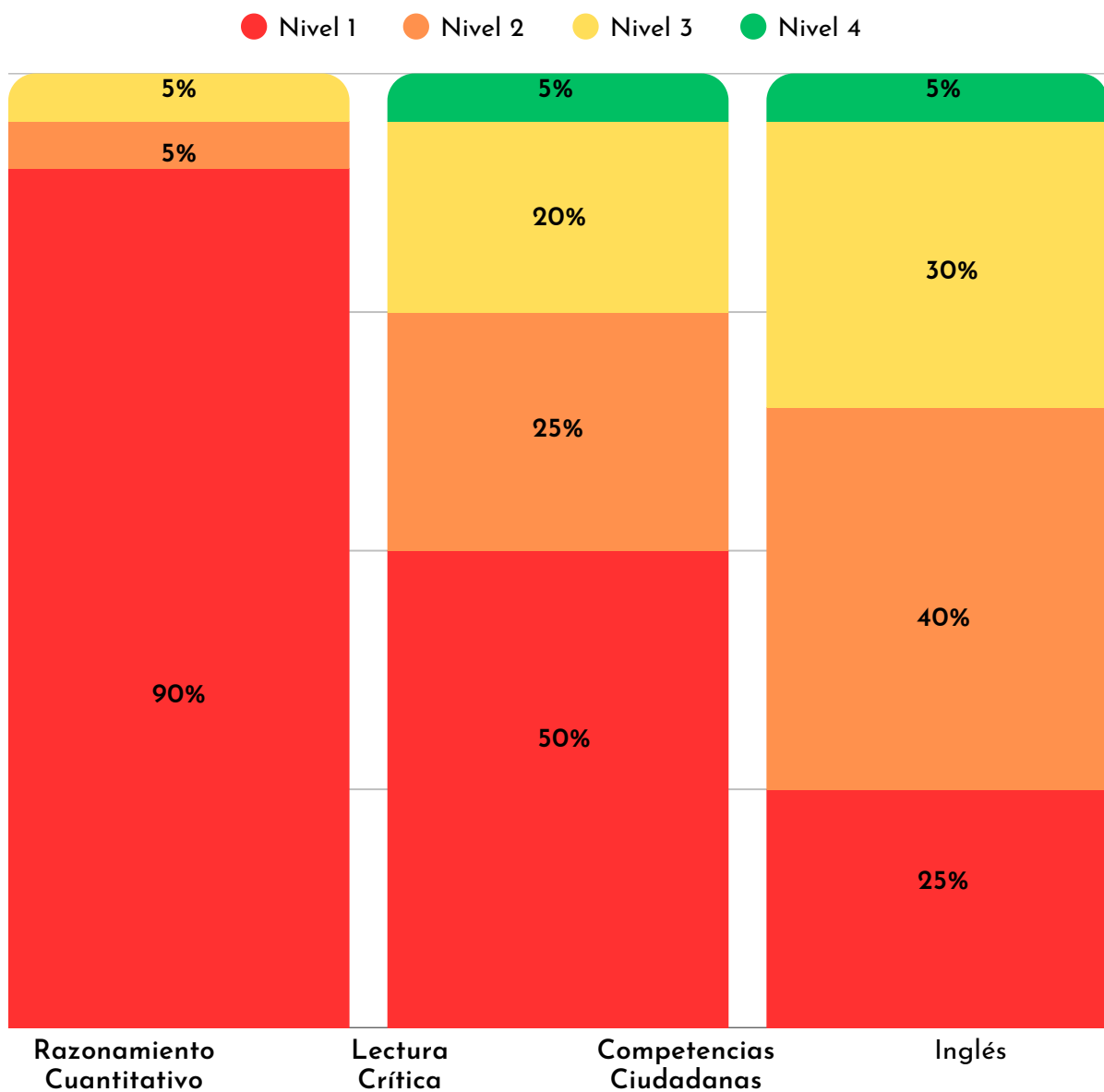

Nota: para conocer los resultados desagregados por profesores consulte la sábana de resultados enviada adjunta en el correo.

# Reporte de resultados

## Medición 25%

### NÚMERO DE ACIERTOS O DESACIERTOS POR PREGUNTA

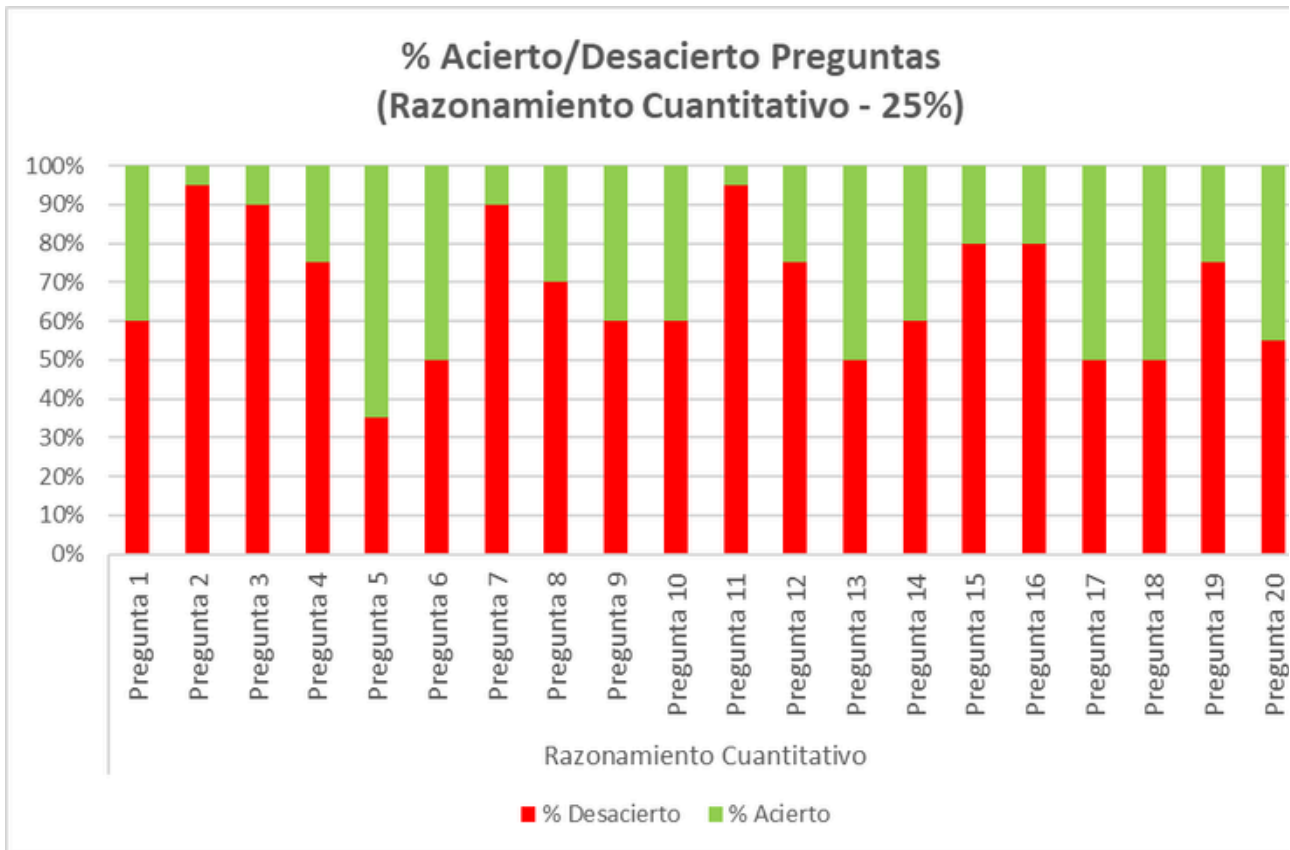

# Reporte de resultados

## Medición 25%

### NÚMERO DE ACIERTOS O DESACIERTOS POR PREGUNTA

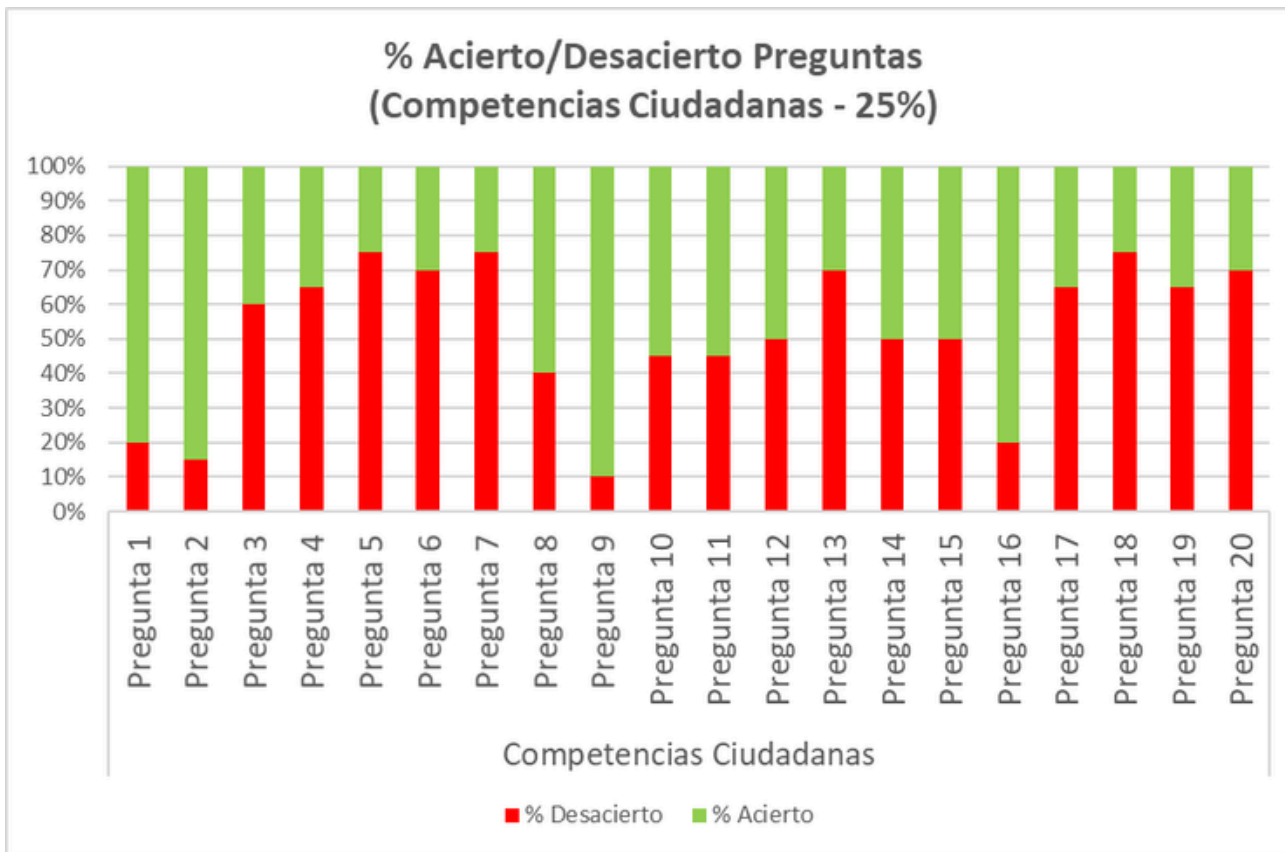

# Reporte de resultados

## Medición 25%

### NÚMERO DE ACIERTOS O DESACIERTOS POR PREGUNTA

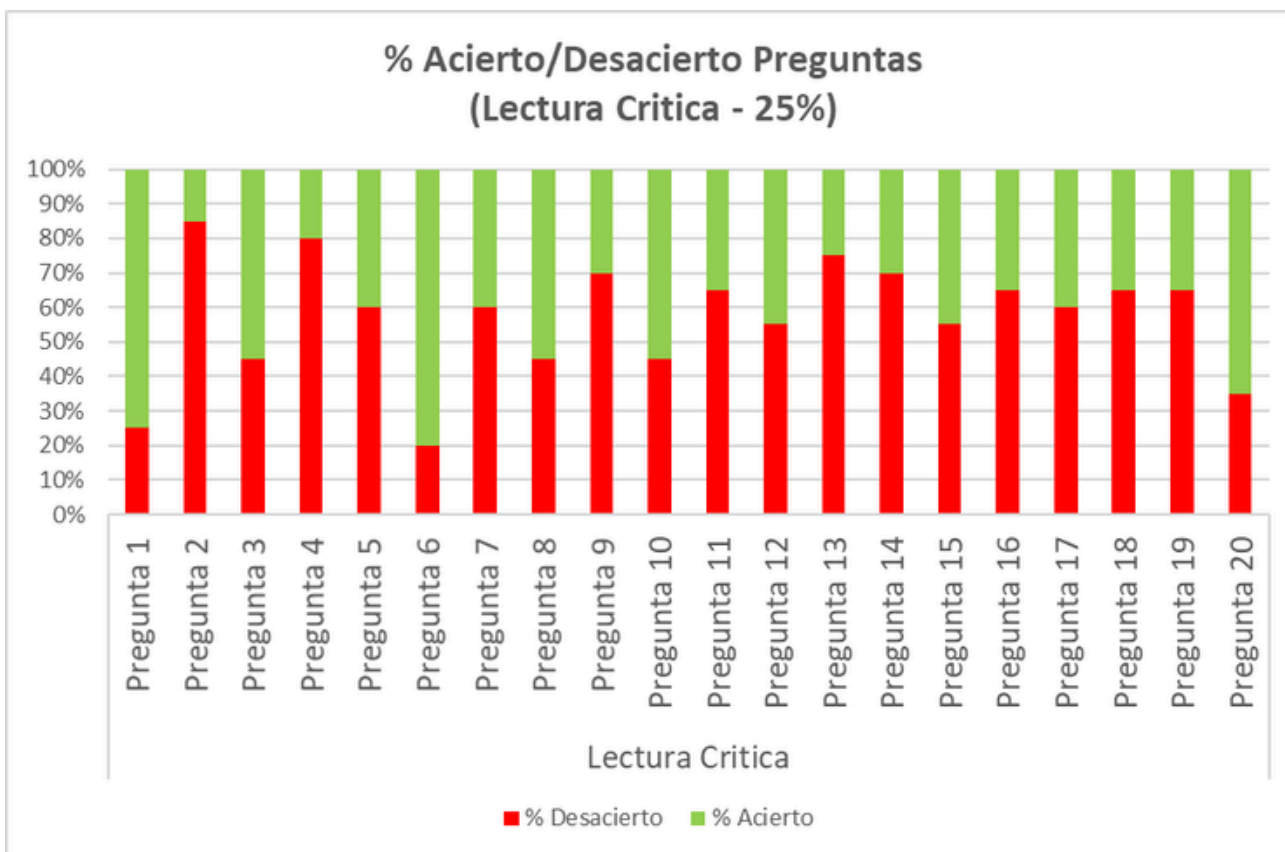

---

# Desarrollo Estudiantil



Centro de Monitoreo Institucional de Resultados de Aprendizaje

---

[desarrolloestudiantil@udes.edu.co](mailto:desarrolloestudiantil@udes.edu.co)

---